



CÔNG TY TNHH TIN HỌC ĐIỆN TỬ ÁNH VÀNG
GOLDEN LIGHT INFORMATION TECHNOLOGY CO., LTD

Add: 24 Hiền Vương, P. Phú Thạnh, Quận Tân Phú TP.HCM

Tel:(8428) 38113929 Fax: (8428)8113970

Website: <http://www.anhvang.com> Email: info@anhvang.com

HƯỚNG DẪN SỬ DỤNG ONYX RIPCENTER - POSTERSHOP

1. Xuất File từ Ai (Illustrator) / Corel dung để IN

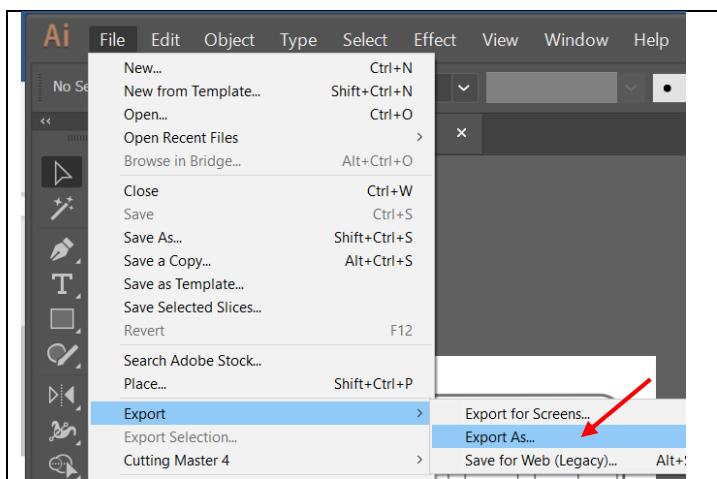

- Từ phần mềm Ai hoặc Ai, chọn **File** → **Export** → **Export As**

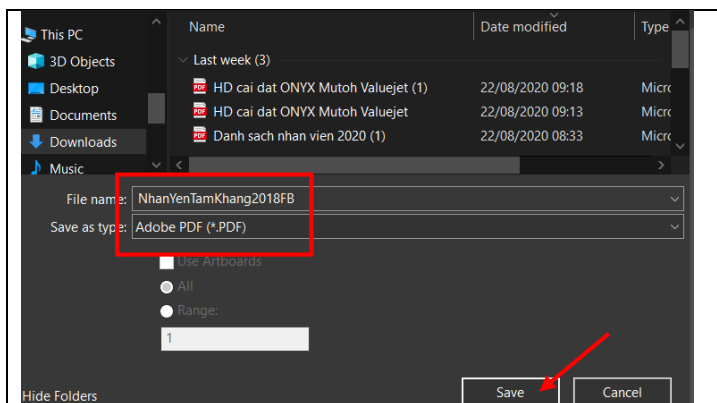

- Ưu tiên lưu với định dạng **PDF**

2. Thiết lập Cơ bản ONYX

a. Thay đổi đơn vị đo

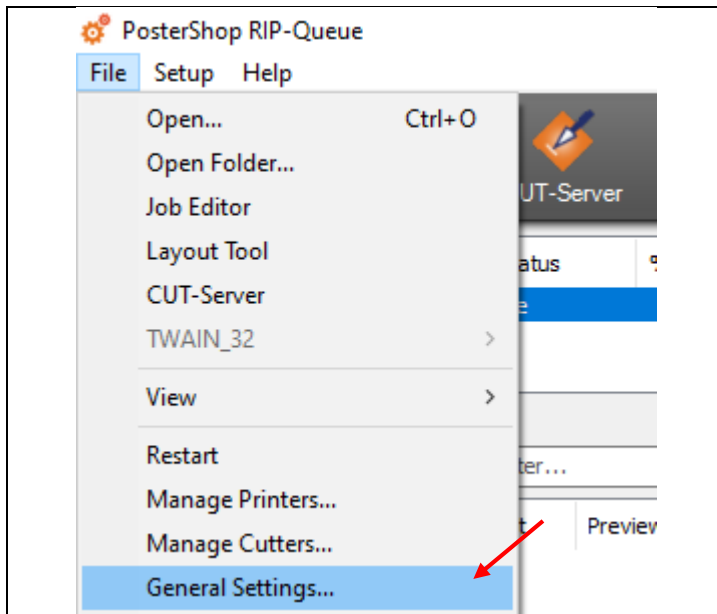

- Chọn **FILE** → **GENERAL SETTING**

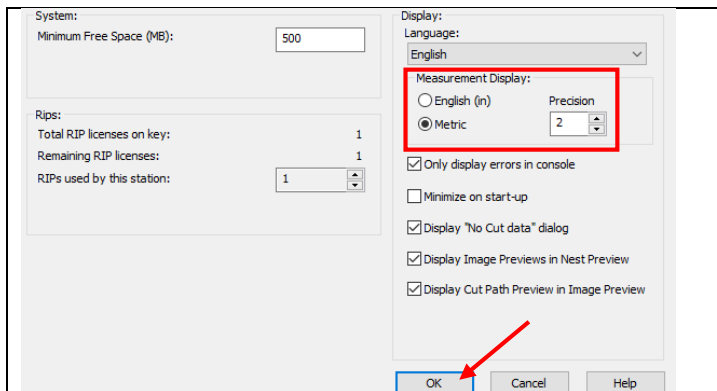

- Phần **Measurement Display** → chọn **Metric**
→ **OK**

b. Add PROFILE

(Xem [Hướng dẫn Add Profile ONYX](#))

c. Cấu hình IP cho máy In

(Xem [Hướng dẫn Cấu hình IP ONYX](#))

3. Hướng dẫn IN

a. Mở File in

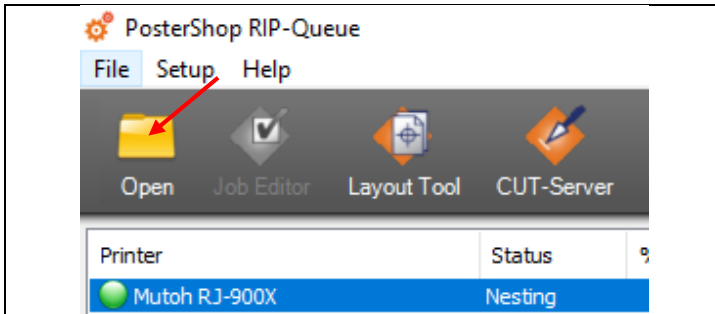

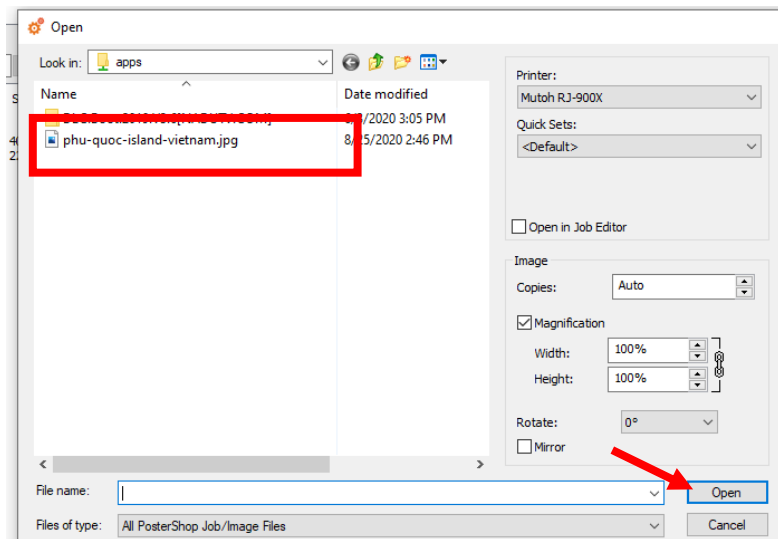

- Chọn máy in (nếu như có trên 2 máy in). Sau đó nhấn chọn **OPEN**

- Chọn đường dẫn đến file cần mở → **OPEN**



- File in sẽ ở bảng Show Jobs for: kiểm tra file in đúng với máy in đã chọn từ trước

Printer	Status	% Complete	Elapsed Time	Remaining Time	Media	Page Size	Placement
Mutoh RJ-900X	Nesting				CMYK [Default Media]	45 Inch Roll	Group Jobs

Show Jobs For:		Filter...					
Status	Jobs Ready to Print	Preview	Size	Copies	Printer	Media	Print Mode
Waiting to Print	phu-quoc-island-vietnam		406.4mm x 228.6mm	1	Mutoh RJ-900X	CMYK [Default Media]	Slantway 720
Preview RIP	phu-quoc-island-vietn...		406.4mm x 228.6mm	1	Mutoh RJ-900X	CMYK [Default Media]	Slantway 720

b. Thiết lập khổ giấy

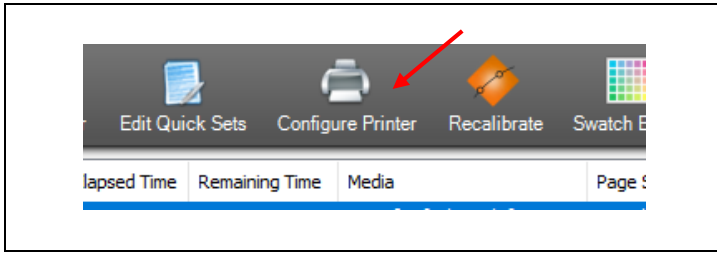

- Mở phần mềm ONYX RipCenter, sau đó chọn **CONFIGURE PRINTER**

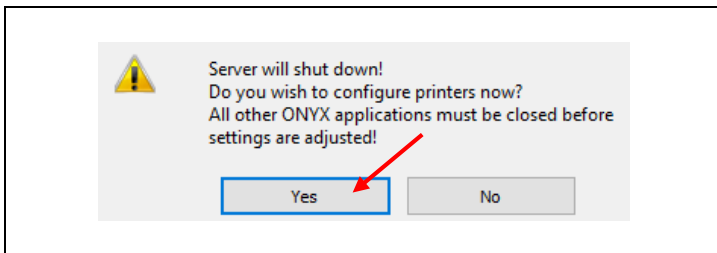

- Máy sẽ yêu cầu tắt ngắt kết nối máy in để vào bên trong thiết lập → **YES**

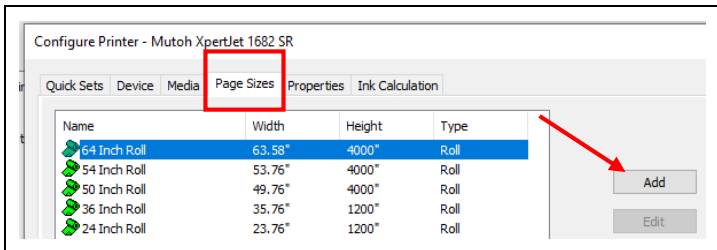

- Tab **Page Sizes** → **ADD**

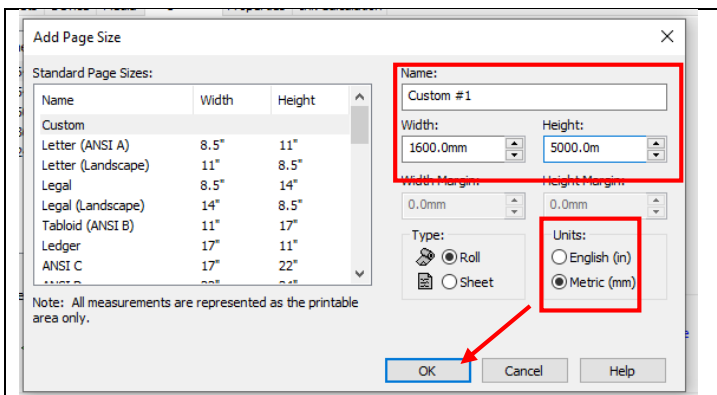

- Chọn khổ theo mẫu (**Standard page size**).
- Nếu nhập khổ theo máy in thì nhập **WIDTH, HEIGHT**. Chọn đơn vị **Metric (mm)** → **OK**

- Kết quả → **OK**

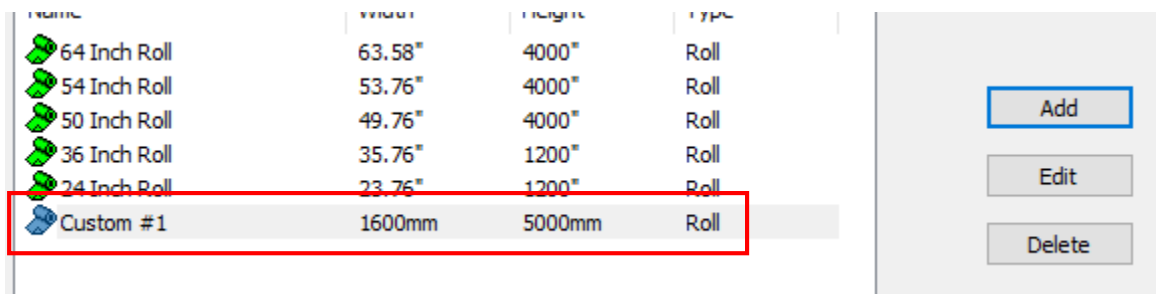

c. Thiết lập Layout (JOB EDITOR)

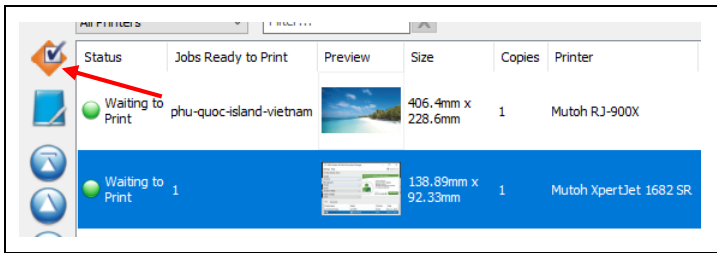

- Chọn **File in** → **JOB EDITOR**

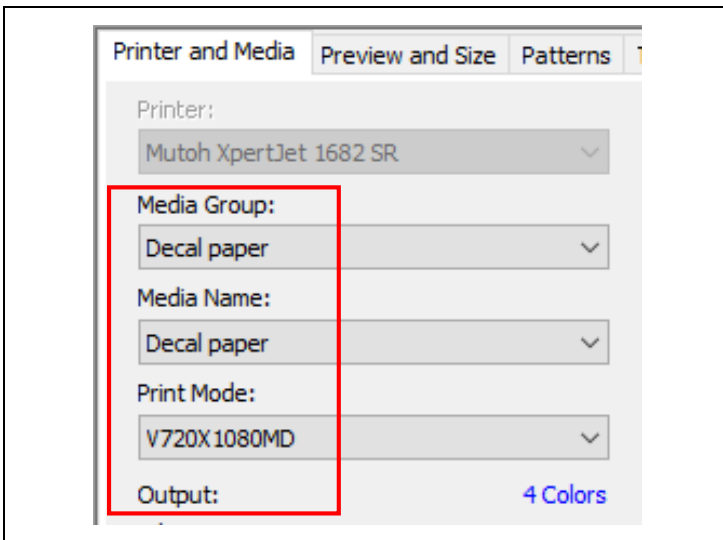

- Cửa sổ **Job Editor** khởi tạo. Ở tab **Printer and Media**, ta chọn Profile theo đúng vật liệu và chọn chế độ in theo Profile

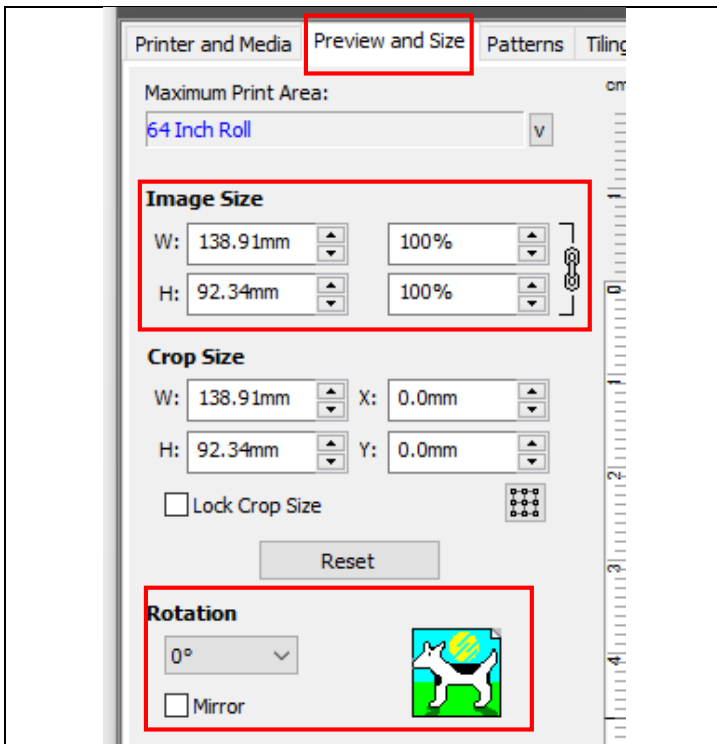

- Tab **Preview and Size**, ta có thể tăng kích thước File (**Image size**: Width & Height)
- Xoay File (**Rotation**: 90°, 180°, ... hoặc Mirror) → **APPLY**

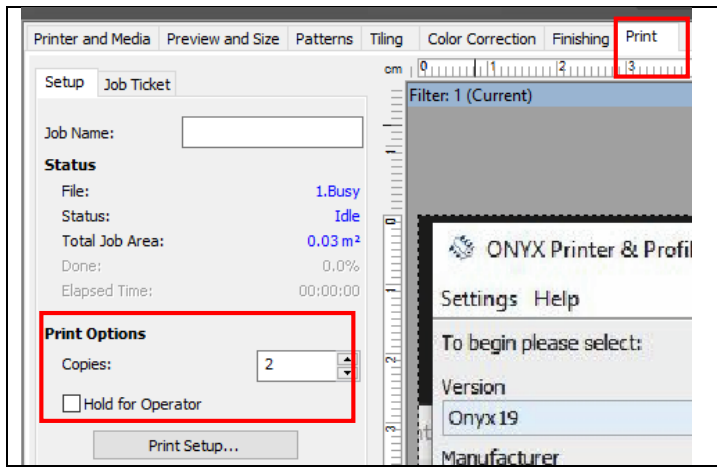

- Ở tab **Print**, phần **Print Options** (**Copies**: dùng để nhân bản thêm hình in)
- VD: Copies: 2 → **SUBMIT**

- Kết quả

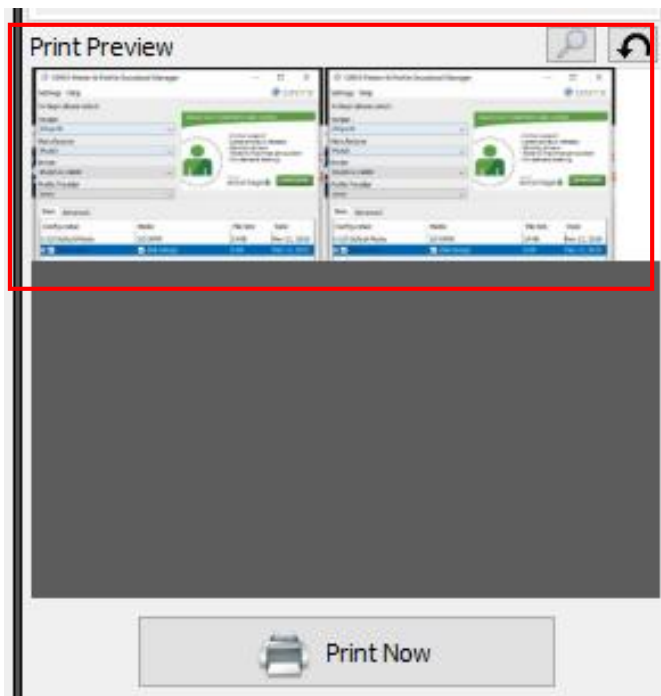

d. Canh lề trước khi In

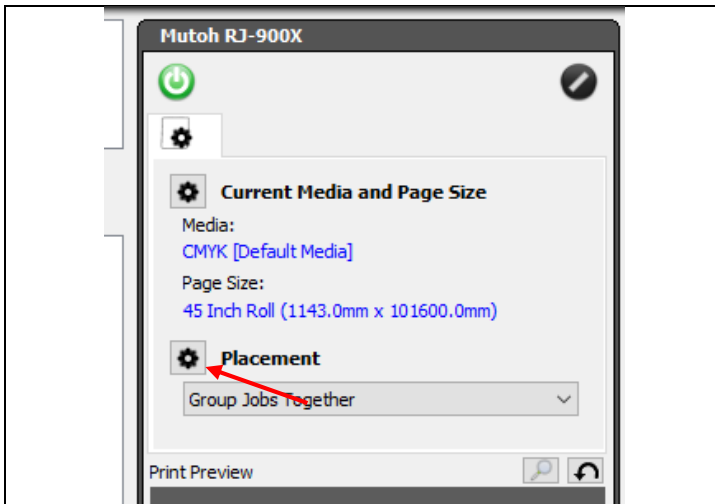

- Chọn Setting (**PLACEMENT**) ở giao diện chính của ONYX

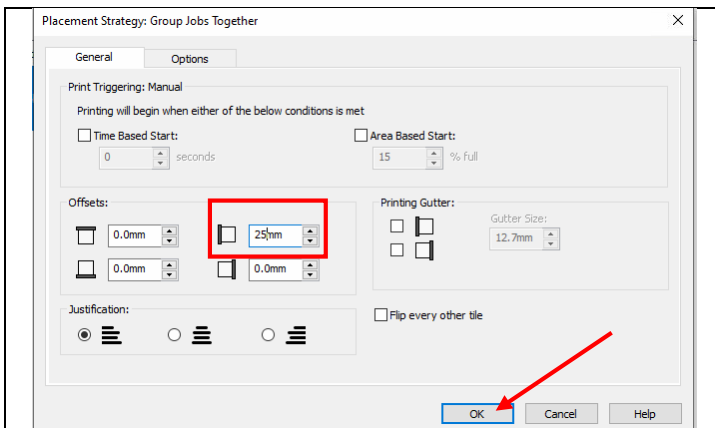

- Ở tab **General**, phần **Offsets** (có thể điều chỉnh cách lề bao nhiêu tùy ý). Ở phần **Justification** (chọn file in tùy theo lề trái, giữa, hoặc phải).
- VD: chọn canh trái, các lề trái 25mm → **OK**

- Kết quả

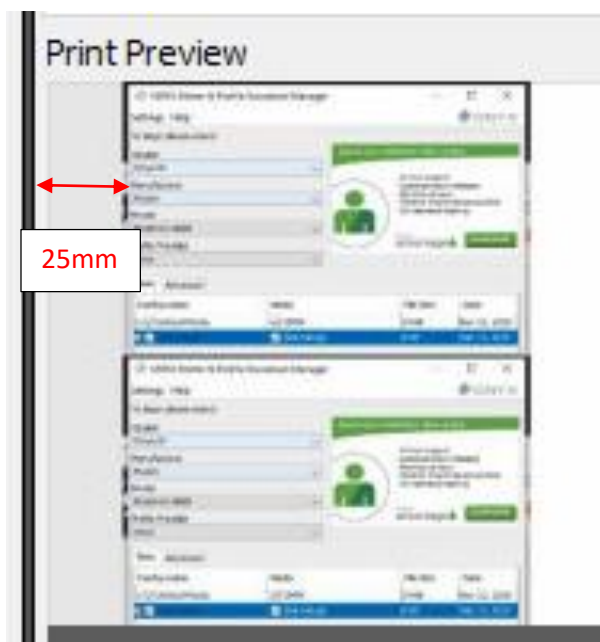

e. Khoảng cách các File in

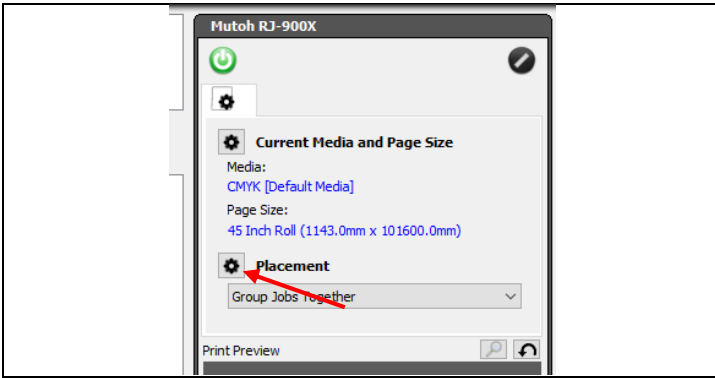

- Chọn Setting (**PLACEMENT**) ở giao diện chính của ONYX

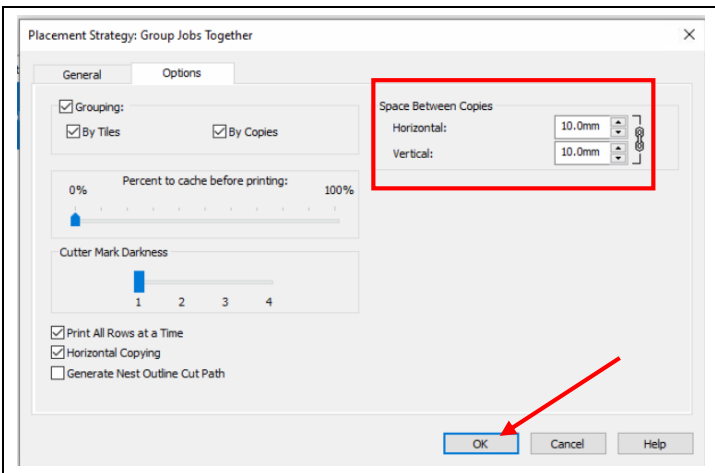

- Ở tab Options, phần Space Between Copies
 - Horizontal: khoảng cách giữa 2 hình in theo chiều ngang
 - Vertical: khoảng cách giữa 2 hình in theo chiều dọc
- VD: Horizontal nhập 10mm và Vertical nhập 10mm → **OK**

- Kết quả

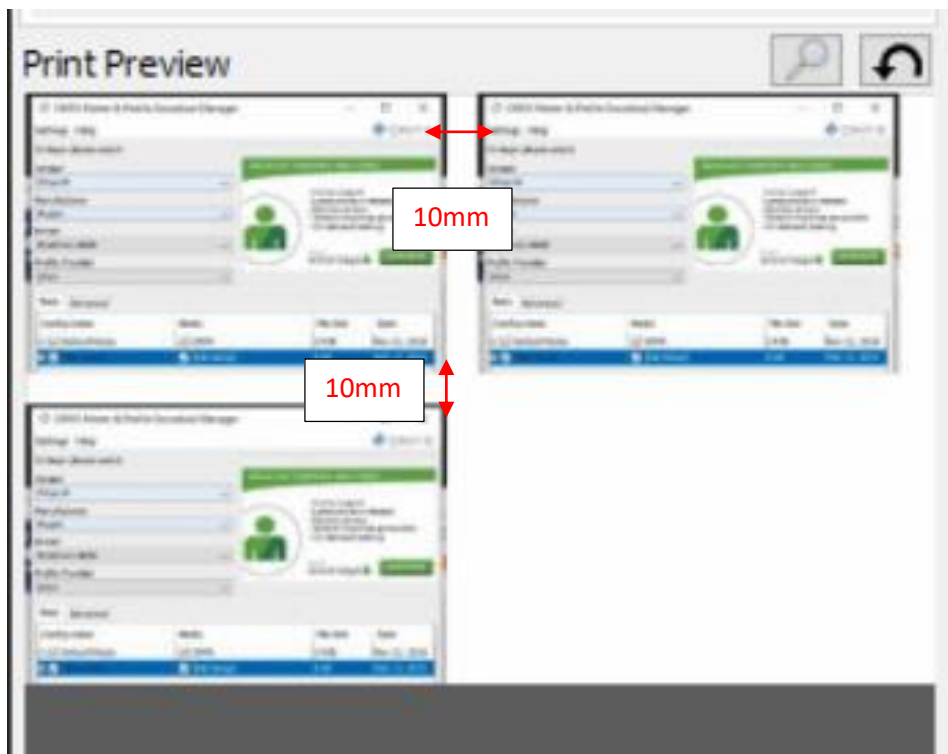

f. Kiểm tra tổng quát trước khi In

- Kiểm tra đúng PROFILE

(Xem [Hướng dẫn Add Profile](#))

- Kiểm tra khổ giấy

(Xem [Hướng dẫn thiết lập Khổ giấy](#))

- Kiểm tra canh lề, khoảng cách

(Xem Hướng dẫn thiết lập [Canh Lề](#) / [Khoảng cách](#))

- Kiểm tra Job Editor

(Xem [Hướng dẫn Job Editor](#))

- Mọi bước **OK** → **PRINT NOW**

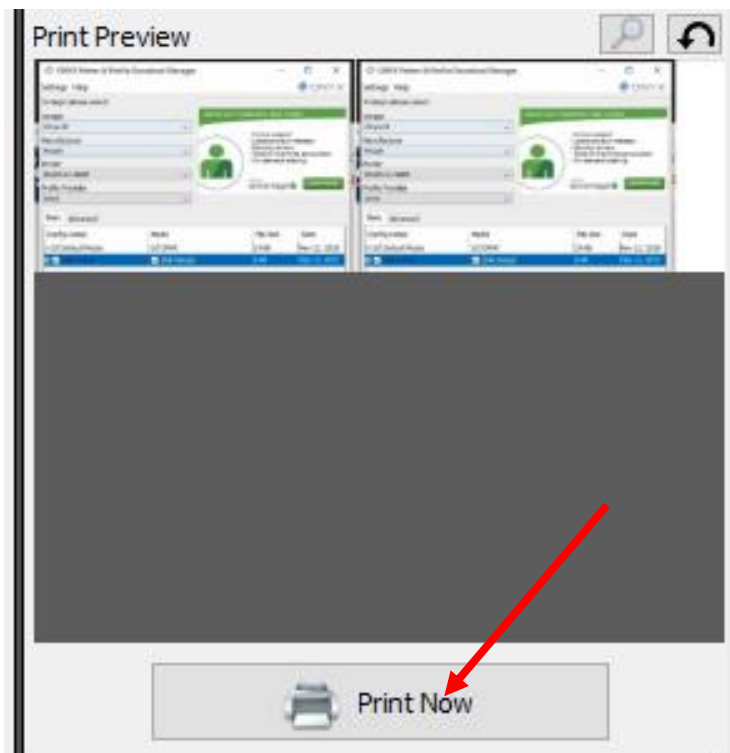

CHÚC BẠN THAO TÁC THÀNH CÔNG!